



**Agenzia  
Trasporto Pubblico  
Bergamo**

**Agenzia per il Trasporto  
Pubblico Locale del  
Bacino di Bergamo**  
CF e P.IVA 04083130163

SEDE: Via T.Tasso 8, 24121 Bergamo  
TEL: 035.387709  
MAIL: [agenzia@agenziatplbergamo.it](mailto:agenzia@agenziatplbergamo.it)  
PEC: [agenziatplbergamo@pec.it](mailto:agenziatplbergamo@pec.it)

[www.agenziatplbergamo.it](http://www.agenziatplbergamo.it)

# Programma di Bacino del Trasporto Pubblico Locale Aggiornamento 2025

## Allegato 2 Mappe delle linee

versione	data	Validato da	Descrizione
0	04/06/2025	Il Direttore	Emissione per consultazione
1	27/10/2025	Il Direttore	Emissione per approvazione



# SOMMARIO

<b>1 SERVIZI TPL PER SETTORE .....</b>	<b>3</b>
I SETTORI DEL BACINO.....	4
SETTORE B1 .....	5
SETTORE B2 .....	6
SETTORE B3 .....	7
SETTORE B3 .....	8
SETTORE B4 .....	9
SETTORE B5 .....	10
SETTORE B5 .....	11
SETTORE B5 .....	12
SETTORE B6 .....	13
SETTORE B7 .....	14
SETTORE B8 – B9.....	15
<b>2 SERVIZI DI AMBITO URBANO .....</b>	<b>16</b>
AMBITO URBANO .....	17
AMBITO URBANO .....	18

<b>3 SERVIZI DEGLI AMBITI DEI POLI DI SECONDO LIVELLO ..</b>	<b>19</b>
POLO DI ALBINO.....	20
POLO DI DALMINE .....	21
POLO DI PONTE S. P. ....	22
POLO DI SERIATE .....	23
POLO DI TREVIGLIO .....	24
POLO DI ROMANO D.L.....	25
<b>4 SERVIZI DI ALTRI POLI .....</b>	<b>26</b>
POLO DI SARNICO .....	26
POLO DI LOVERE.....	27
POLO DI CLUSONE .....	28
POLO DI ZOGNO .....	29
<b>5 INSERIMENTO DELLE NUOVE INFRASTRUTTURE.....</b>	<b>30</b>
TRAMVIA T2 .....	31
E-BRT .....	32
SFR BG-ORIO/BGY.....	33
<b>6 POSSIBILI VARIANTI DI PERCORSO .....</b>	<b>34</b>
VARIANTE DI PERCORSO NELL'ISOLA .....	34
VARIANTE DI PERCORSO A OSIO SOTTO .....	35

# 1 SERVIZI TPL PER SETTORE

---



## I settori del Bacino

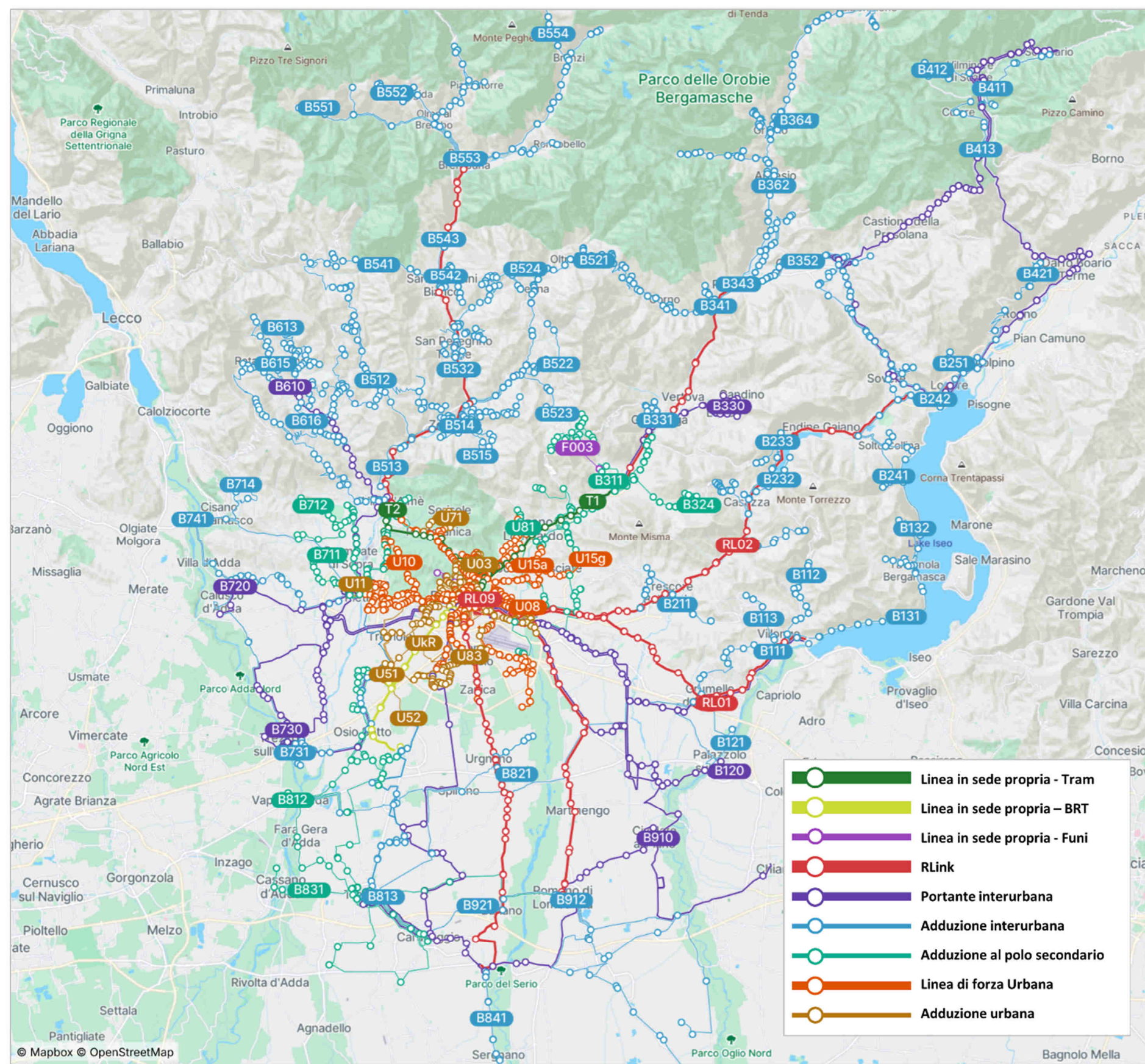
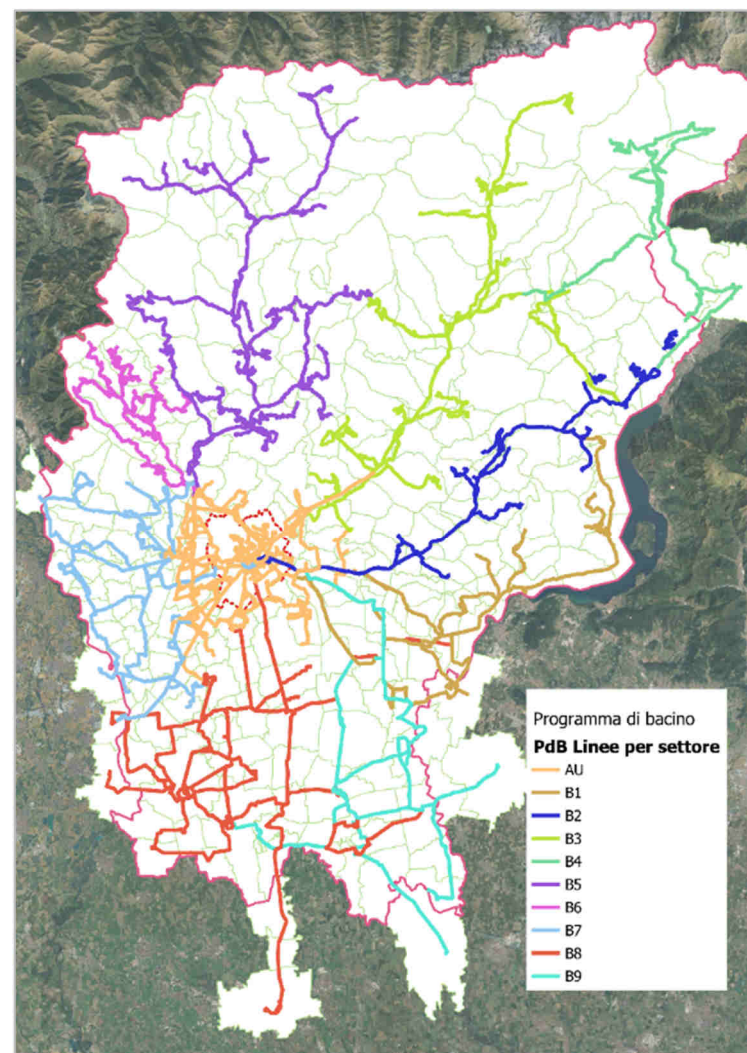



## Settore B1

<b>Rlink</b>	<b>RL01</b> Bergamo - Grumello - Sarnico
<b>Portante interurbana</b>	<b>B110</b> Bergamo - Costa Mezzate - Sarnico
	<b>B120</b> Bergamo - Palazzolo Sull'Oglio
<b>Adduzione interurbana</b>	<b>B111</b> Grumello - Credaro
	<b>B112</b> Sarnico - Adrara San Rocco
	<b>B113</b> Credaro - Foresto Sparso
	<b>B121</b> Palazzolo - Grumello (Circolare)
	<b>B131</b> Sarnico - Tavernola - Solto Collina - Lovere
	<b>B132</b> Tavernola - Parzanica/Vigolo
<b>Adduzione polo</b>	<b>B114</b> Seriate - Brusaporto - Albano Sant'Alessandro

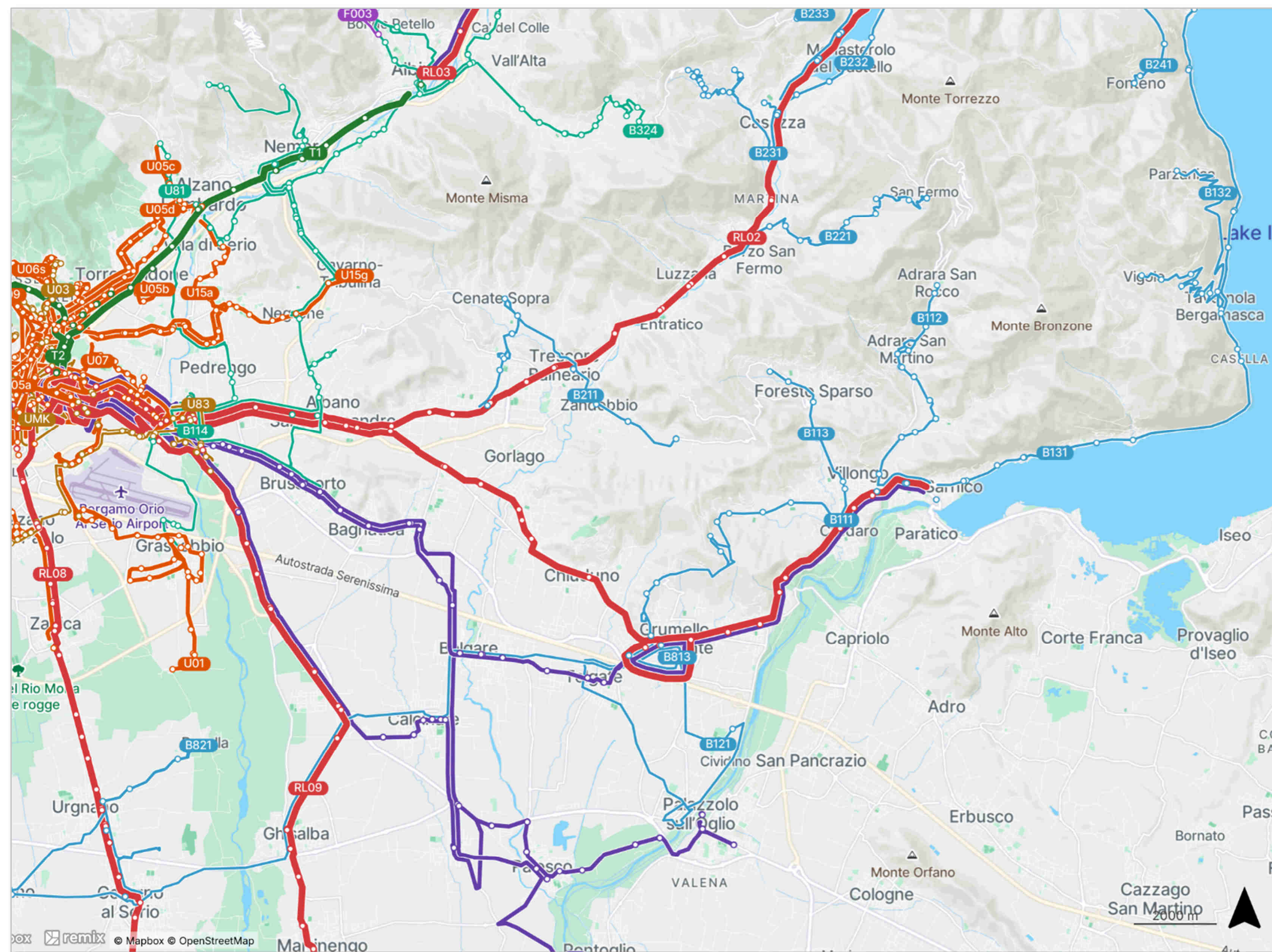



## Settore B2

<b>Rlink</b>	<b>RL02</b> Bergamo - Casazza - Lovere
<b>Portante interurbana</b>	<b>B250</b> Lovere - Songavazzo - Clusone
	<b>B211</b> Cenate - Selva di Zandobbio
	<b>B221</b> Grone - Borgo di Terzo
<b>Adduzione interurbana</b>	<b>B231</b> Casazza - Gaverina
	Casazza - <b>B232</b> Monasterolo - San Felice al Lago
	<b>B233</b> Casazza - Bianzano
	<b>B241</b> Fonteno - Solto collina - Piangaiano
	<b>B242</b> Lovere - Bossico
	<b>B251</b> Castro - Ceratello
	<b>B252</b> Castro - Rogno - S. Vigilio

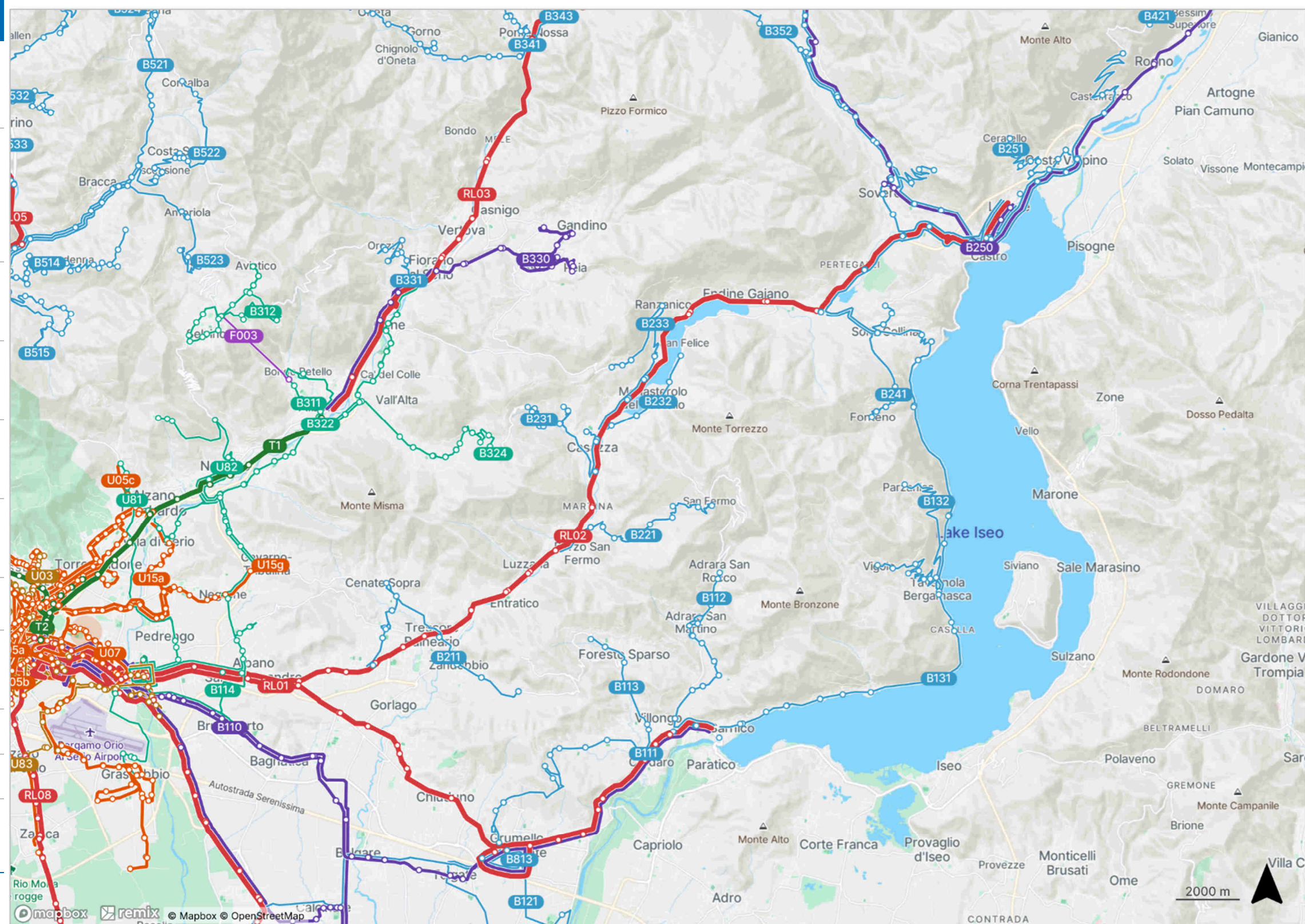



## Settore B3

Rlink	RL03	Albino - Gazzaniga - Clusone
Portante interurbana	B330	Albino - V.Gandino - Casnigo
Adduzione interurbana	B331	Gazzaniga - Orezza
	B341	Passo Zambla - Ponte Noss
	B342	Ponte Noss - Premolo
	B343	Ponte Noss - Parre
	B344	Parre - Villa D'Ogna - Piario (H) - Clusone
	B345	Clusone - Oltressenda Alta
	B351	Clusone - Lovere
	B352	Clusone - Rovetta - Cerete Basso
	B361	Lizzola - Clusone
	B362	Ardesio - Bani - Valcanale
	B363	Valgoglio - Gromo
	B364	Gromo - Spiazzi di Gromo
	B331	Gazzaniga - Orezza
Adduzione polo secondario	F003	Funivia Albino - Selvino
	B311	Navetta Funivia Albino-Selvino
	B312	Circolare Altopiano Selvino-Aviatico
	B321	Gazzaniga - Cene - Albino
	B322	Alzano L. - Pradalunga - Albino
	B323	Lonno - Nembro - Tribulina
	B324	Casale - Albino Fun

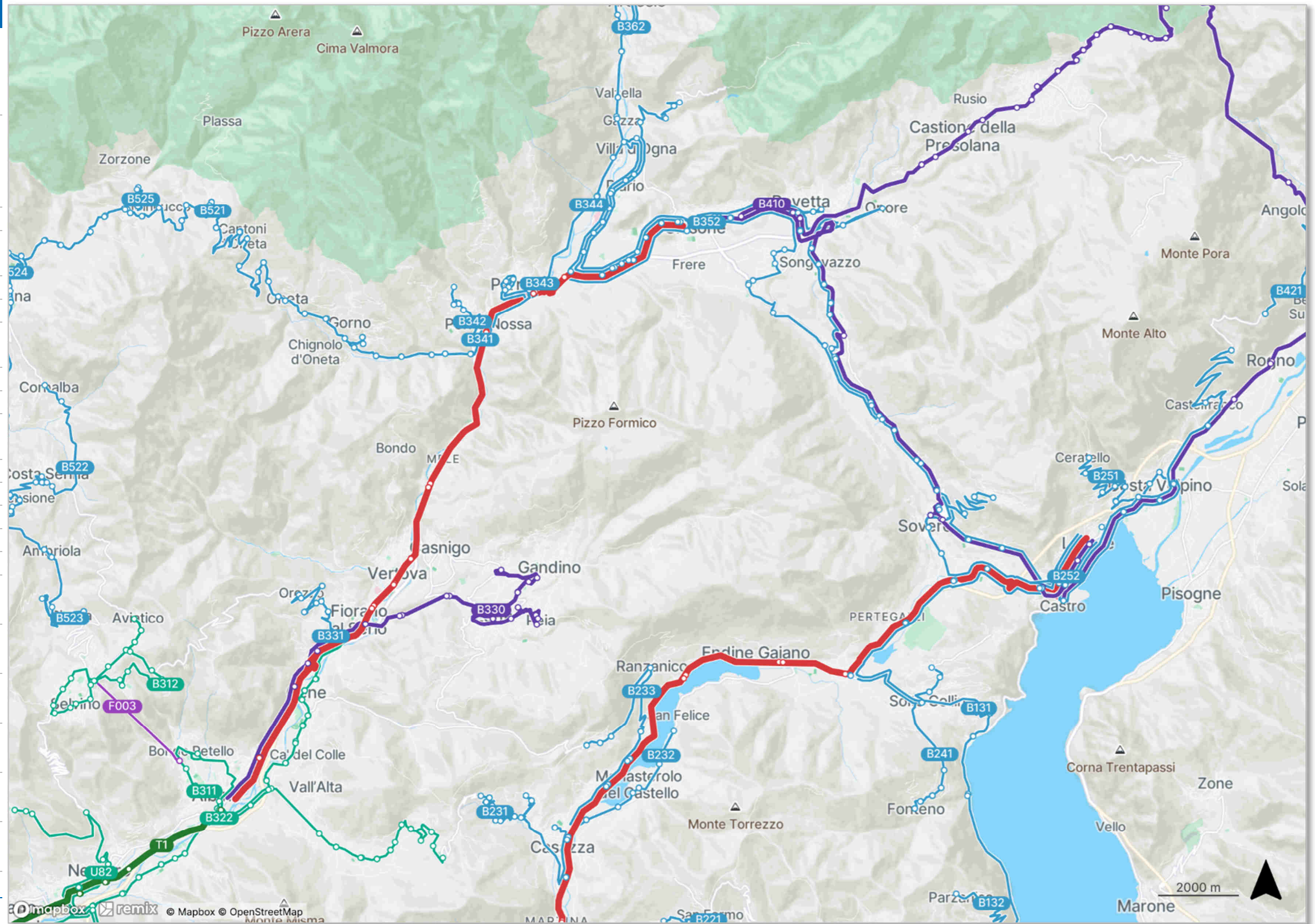



## Settore B3





## Settore B4

Portante interurbana	<b>B410</b>	Schilpario - Clusone
	<b>B420</b>	Schilpario - Darfo - Lovere - Castro
Adduzione interurbana	<b>B411</b>	Dezzo - Azzone - Schilpario
	<b>B412</b>	Vilminore - Nona
	<b>B413</b>	Colere - Colere Castello
	<b>B421</b>	Angolo Terme - Monti





Settore B5

Rlink	RL05	Villa d'Almè - Zogno - Piazza Brembana
Adduzione interurbana	B511	Vedeseta - V.Brembilla - Sedrina
	B512	Brembilla - Sant'Antonio - Zogno
	B513	Ubiale Clanezzo - Zogno
	B514	Zogno - Miragolo San Salvatore
	B515	Zogno - Poscante (Circolare)
	B516	Zogno - Stabello
	B521	Zogno - Passo Zambla
	B522	Zogno - Cornalba
	B523	Zogno - Rigosa
	B524	Corone - Serina
	B525	Oltre il Colle - Zorzone
	B531	Corone - Dossena - San Pellegrino
	B532	Spettino - Alino - S.Pellegrino
	B533	Frasnito - San Pellegrino - Frasnadello
	B541	San Giovanni Bianco - Vedeseta
	B542	San Giovanni Bianco - San Gallo
	B543	Camerata Cornello - San Giovanni Bianco
	B551	Piazza Brembana - Valtorta
	B552	Piazza Brembana - Cusio
	B553	Piazza Brembana - Mezzoldo
	B554	Piazza Brembana - Foppolo
	B555	Piazza Brembana - Roncobello
	B556	Piazza Brembana - Ornica

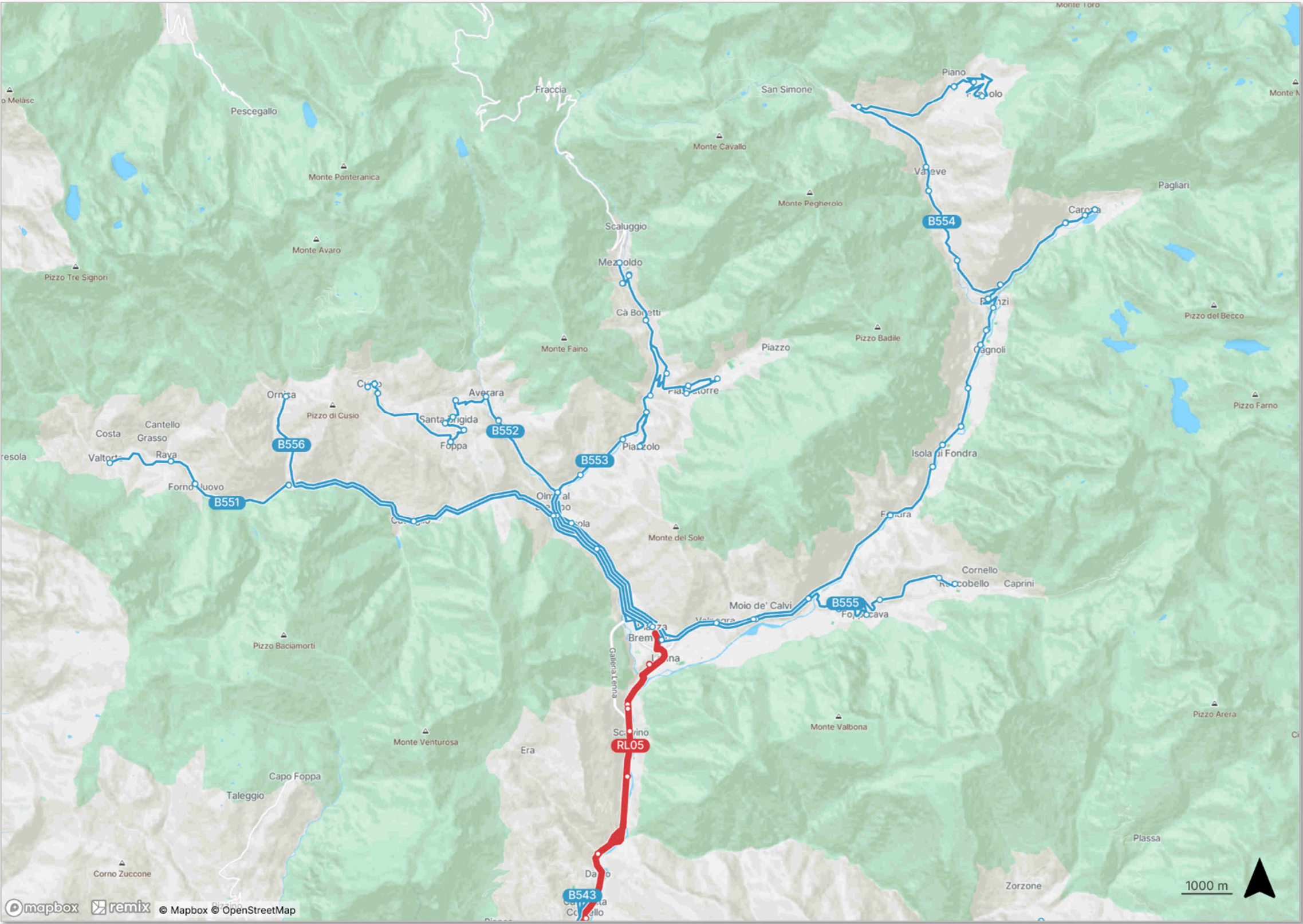



## Settore B5

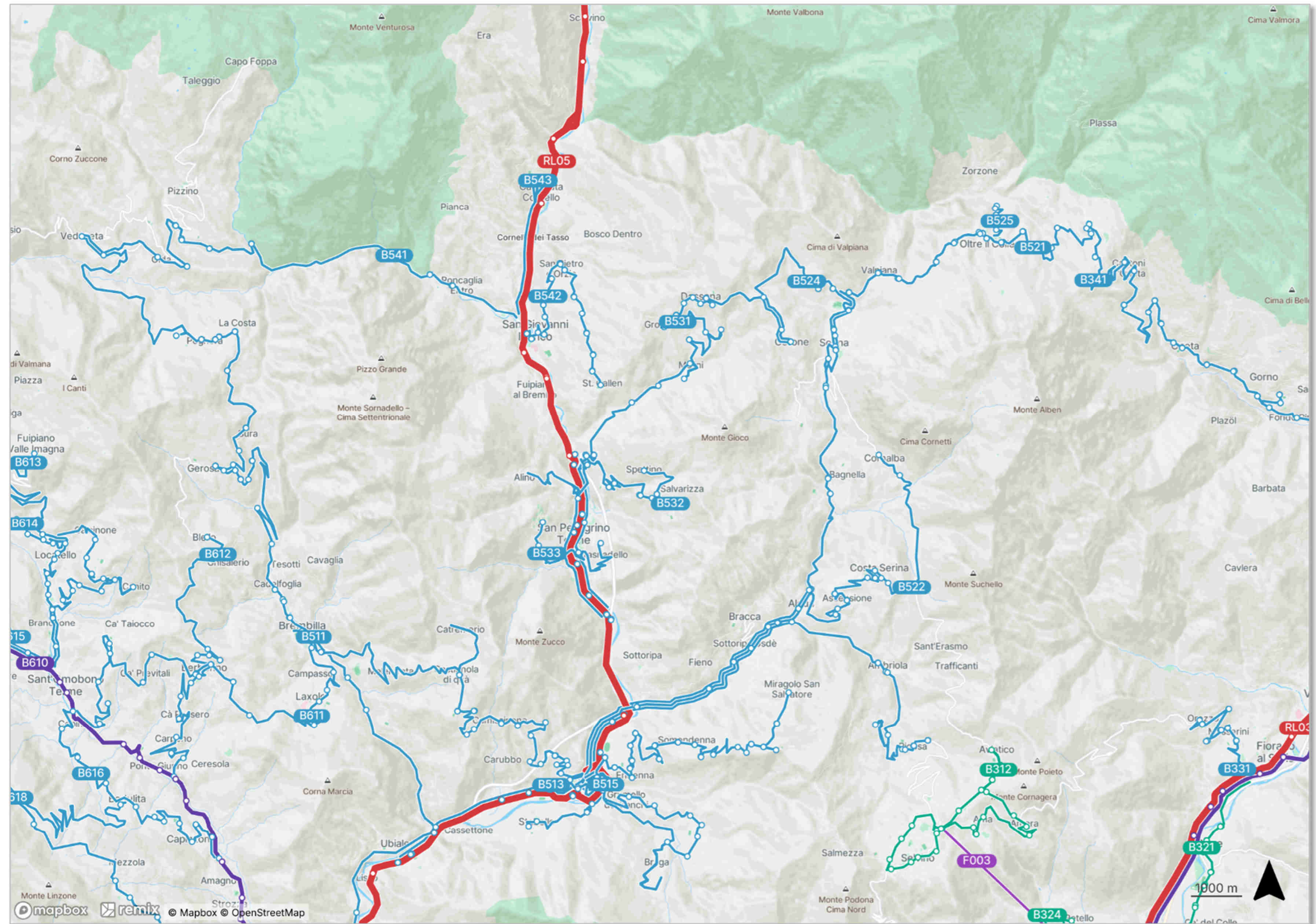



## Settore B5

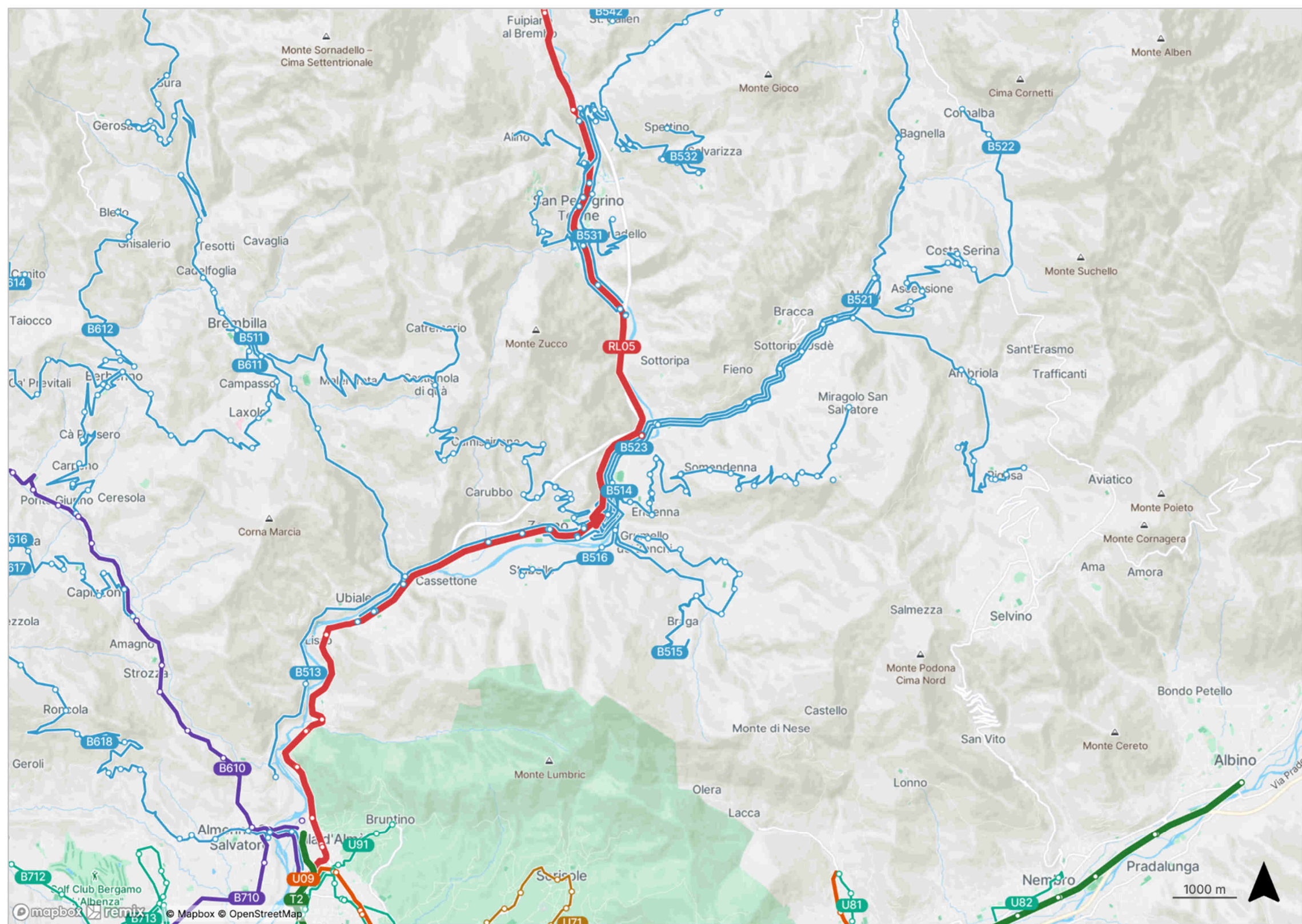



## Settore B6

Portante  
interurbana

**B610** Sant'Omobono Terme  
- Villa d'Almè

**B611** Brembilla - Berbenno  
- Selino Basso

**B612** Blello - Ponte Giurino

**B613** Fuipiano Imagna -  
Selino Basso

**B614** Locatello - Selino  
Basso

**B615** Brumano - Selino  
Basso

**B616** Selino Basso - Bedulita  
- Strozza

**B617** Selino Basso - Costa  
Imagna - Bedulita

**B618** Costa Imagna - Villa  
d'Almè

Adduzione interurbana

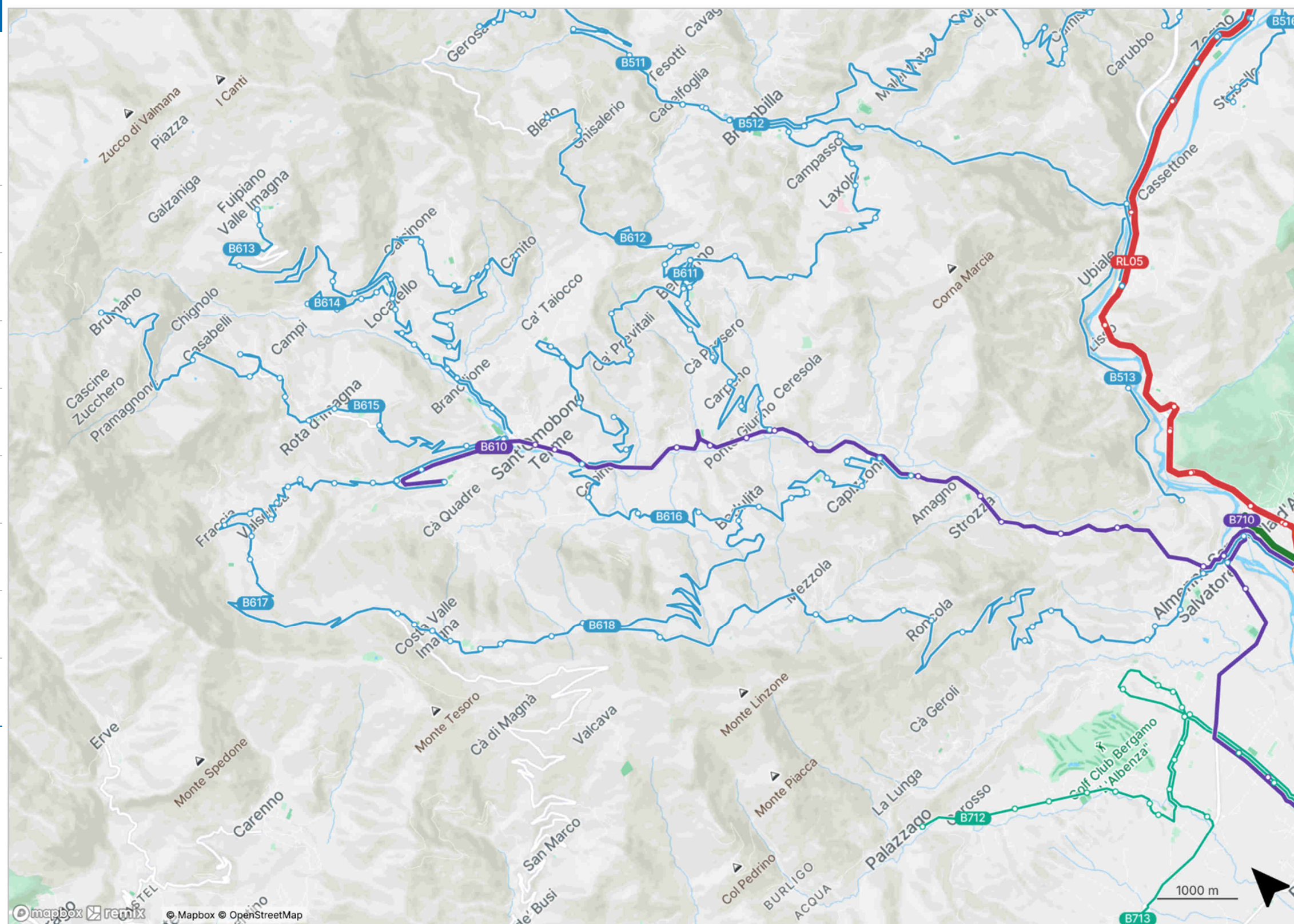



## Settore B7

Portante interurbana	<b>B720</b>	Calusco - Ponte San Pietro
	<b>B730</b>	Trezzo d'Adda - Suisio - Bergamo
	<b>B740</b>	Trezzo sull'Adda - Filago - Bergamo
	<b>B750</b>	Trezzo sull'Adda - Osio Sotto - Dalmine
Adduzione interurbana	<b>B714</b>	Cisano FS - Celana - Cisano FS
	<b>B715</b>	Cisano B. - Ponte San Pietro
	<b>B731</b>	Crespi D'Adda - Dalmine
	<b>B741</b>	Brivio - Sotto il Monte - Ponte S. Pietro
Adduzione polo secondario	<b>B742</b>	Trezzo sull'Adda - Cisano B.
	<b>B710</b>	Villa d'Almè - Ponte S.P. - Bonate Sopra
	<b>B711</b>	Prezzate - Ponte San Pietro
	<b>B712</b>	Palazzago - Ponte San Pietro
	<b>B713</b>	Gromlongo - Presezzo
	<b>B751</b>	Vaprio D'Adda - Osio Sotto - Dalmine
	<b>B752</b>	Dalmine - Osio Sopra - Ciserano - Verdellino

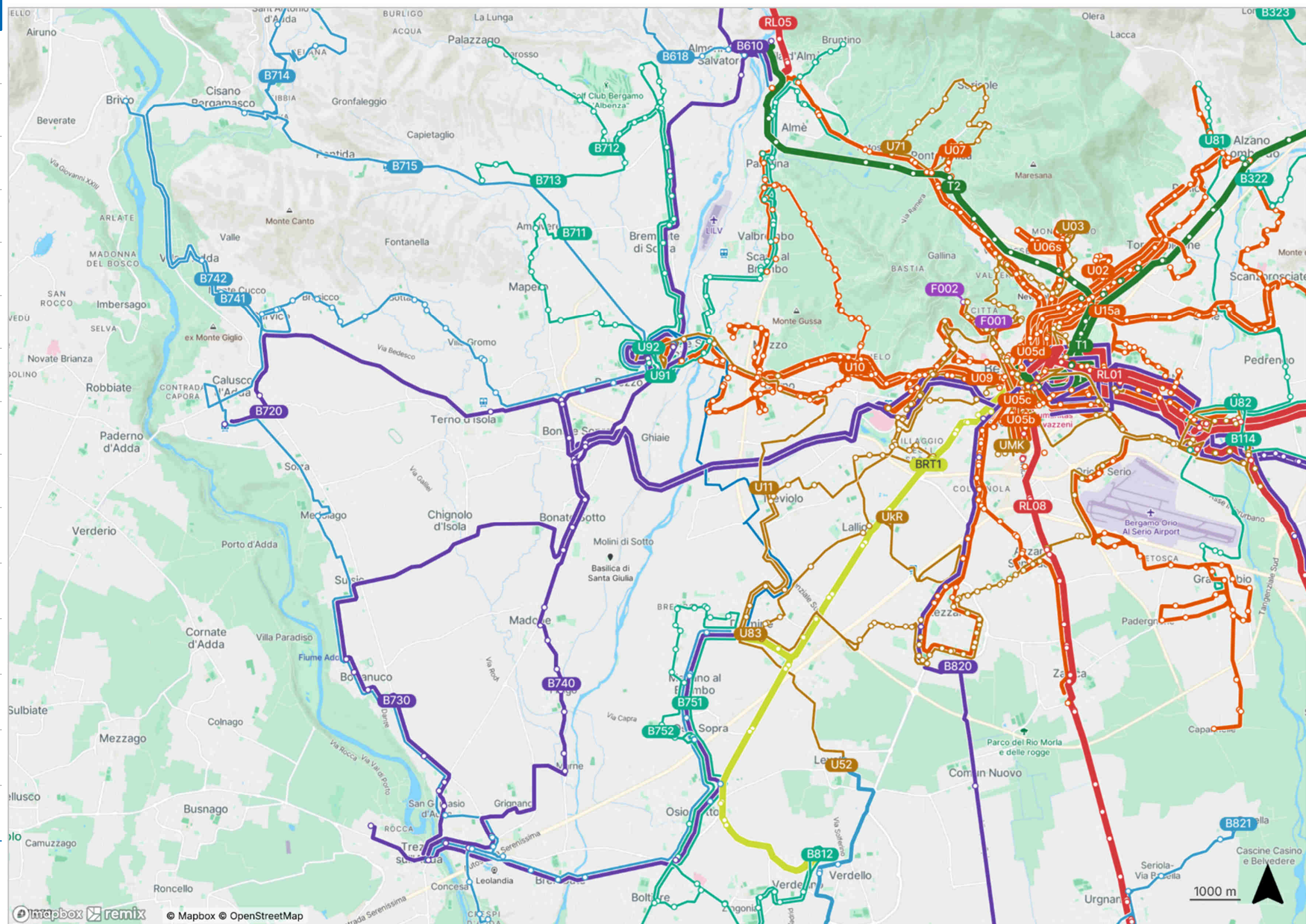



## Settore B8 – B9

Rlink	RL08	Bergamo - Cologno al Serio - Mozzanica
	RL09	Bergamo - Romano di Lombardia
Portante	B820	Treviglio - Caravaggio - Stezzano - Bergamo
	B910	Bergamo - Calcio - Chiari
	B920	Treviglio - Romano - Civate
	B813	Treviglio - Cologno al Serio - Grumello del Monte
Adduzione interurbana	B815	Treviglio - Ciserano - Levate FS
	B821	Canonica d'Adda - Arcene - Basella - Cologno Al Serio
	B832	Treviglio - Bariano - Romano L.
	B841	Mozzanica - Crema
	B912	Soncino - Romano
	B811	Vaprio d'Adda - Pontirolo - Treviglio
	B812	Verdellino - Vaprio D'Adda - Treviglio - Caravaggio
Adduzione polo secondario	B814	Treviglio - Pagazzano - Romano di Lombardia
	B831	Cassano - Treviglio - Caravaggio
	B833	Treviglio - Misano - Arzago - Treviglio (circolare)
	B913	Martinengo - Romano - Calcio - Torre Pallavicina
	B921	Romano L. - Covo - Calcio - Romano L.

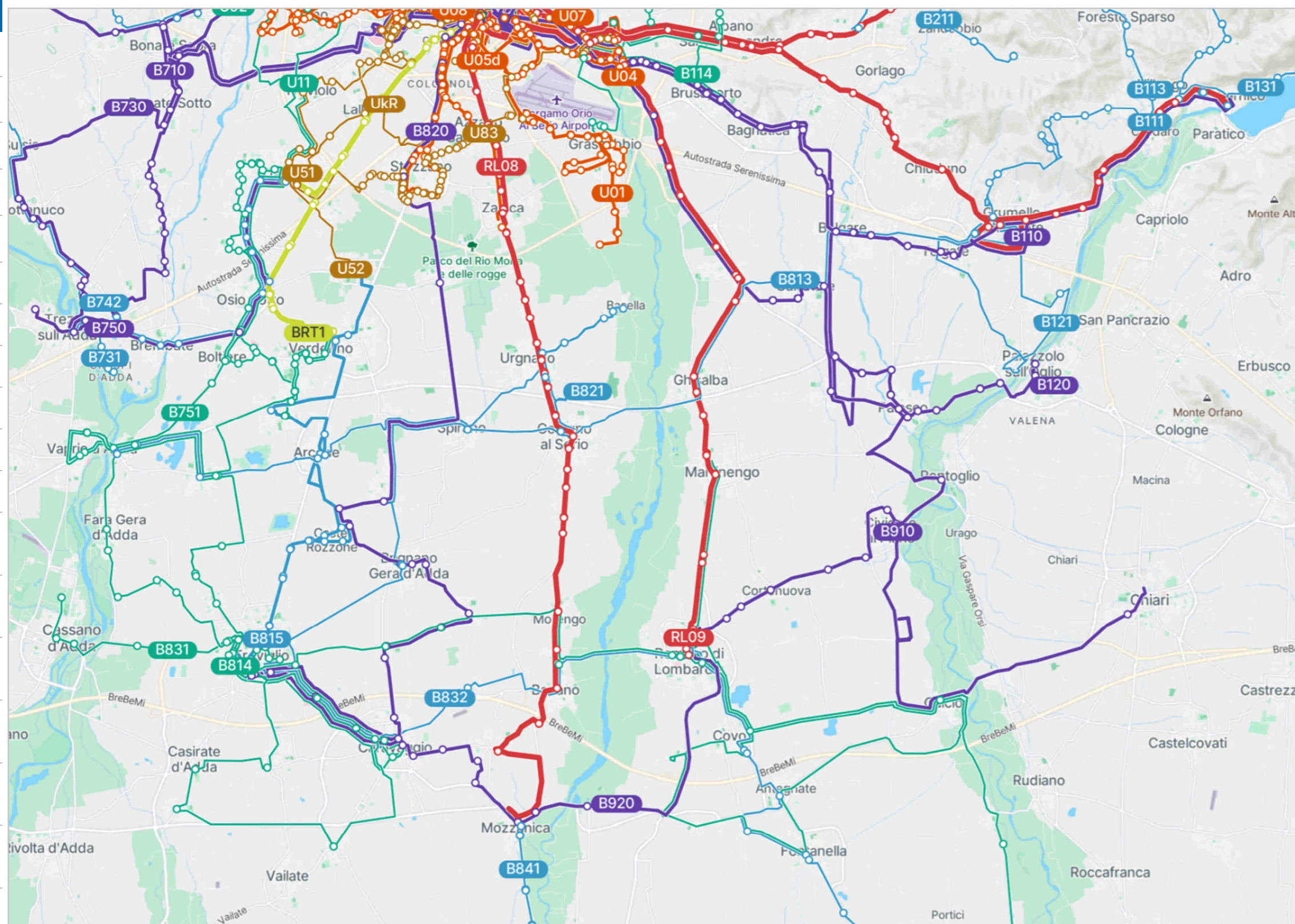

## 2 SERVIZI DI AMBITO URBANO

---



## Ambito Urbano

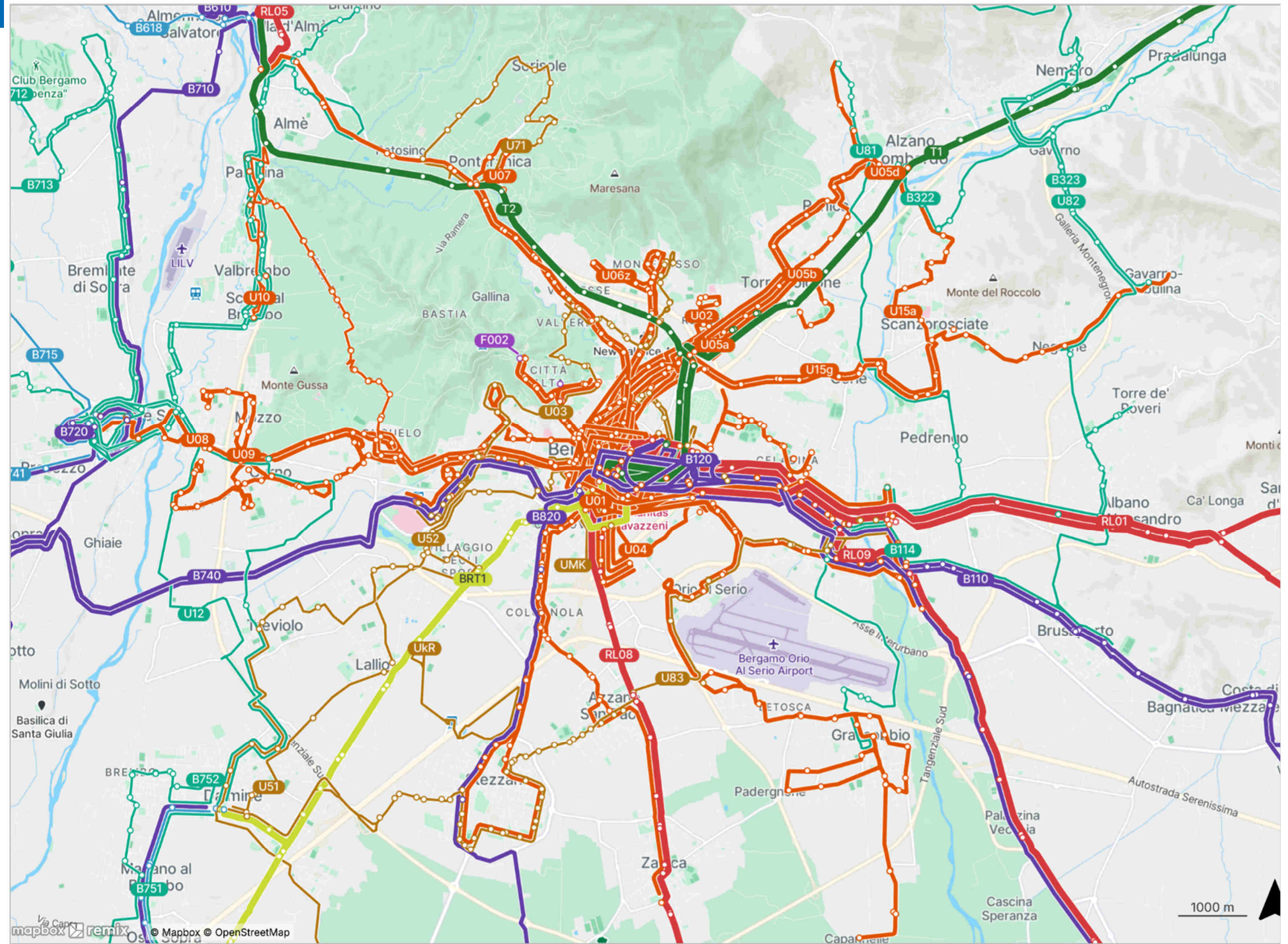



## Ambito Urbano

Linea in sede propria	<b>BRT1</b>	Bergamo - Dalmine - Verdellino
	<b>F001</b>	Funicolare Città Alta
	<b>F002</b>	Funicolare S. Vigilio
	<b>T1</b>	Bergamo - Albino
	<b>T2</b>	Bergamo - Villa D'Almè
Linea di forza Urbana	<b>U01</b>	Città Alta - Grassobbio (Capannelle)
	<b>U02</b>	Don Orione - Ospedale
	<b>U04</b>	Colle Aperto - Seriate
	<b>U05a</b>	Bergamo Campagnola - Ranica
	<b>U05b</b>	Bergamo Campagnola - Torre Boldone
	<b>U05c</b>	Bergamo Campagnola - Busa di Nese
	<b>U05d</b>	Bergamo Campagnola - Alzano Lombardo
	<b>U06s</b>	Monterosso - Stezzano
	<b>U06z</b>	San Colombano - Azzano
	<b>U07</b>	Celadina - Ponteranica
	<b>U08</b>	Ponte S. Pietro - Seriate
	<b>U09</b>	Bergamo - Curno/Mozzo
	<b>U15a</b>	Bergamo - Scanzo - Alzano
	<b>U15g</b>	Bergamo - Scanzo - Gavarno
Adduzione polo secondario	<b>U11</b>	Ponte S. Pietro - Treviolo - Dalmine
	<b>U12</b>	Ponte S. Pietro - Roncola - Treviolo - Dalmine
	<b>U81</b>	Grassobbio - Busa di Nese
	<b>U82</b>	Seriate - Nembro
	<b>U91</b>	Ponte - Valbrembo - Bruntino
	<b>U92</b>	Ponte S. Pietro - Valbrembo - Petosino
Adduzione urbana	<b>U03</b>	Ostello - Città Alta - Ospedale
	<b>U10</b>	Valbrembo - Paladina T2 - Via Broseta
	<b>U51</b>	Dalmine - Lallio - Bergamo
	<b>U52</b>	Levate - Treviolo - Bergamo
	<b>U71</b>	Sorisole - Ponteranica
	<b>U83</b>	Dalmine - Stezzano - Seriate
	<b>UKR</b>	Navetta circolare Km Rosso
	<b>UMK</b>	Mercato - Via Spino

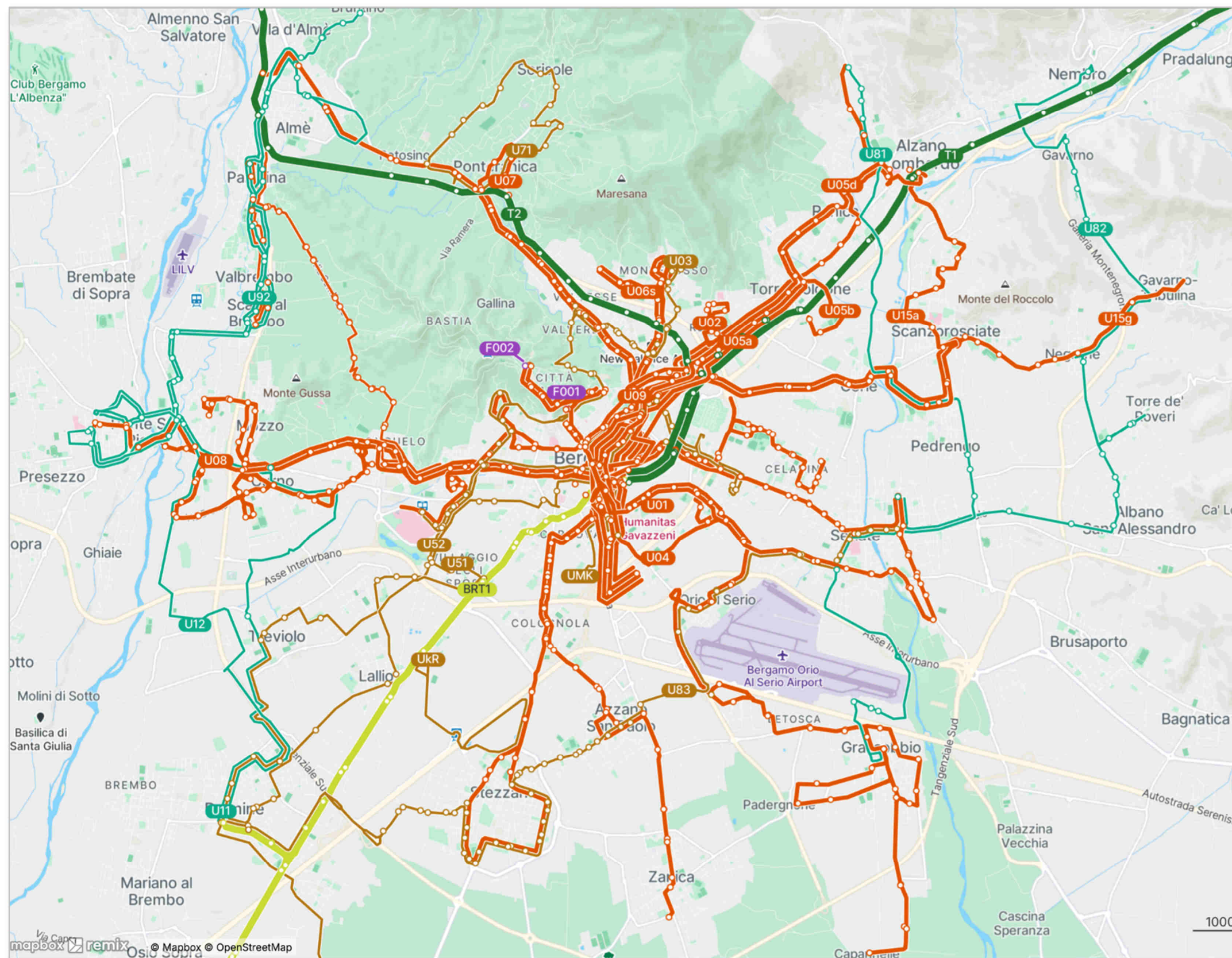



## 3 SERVIZI DEGLI AMBITI DEI POLI DI SECONDO LIVELLO

---

## Polo di Albino

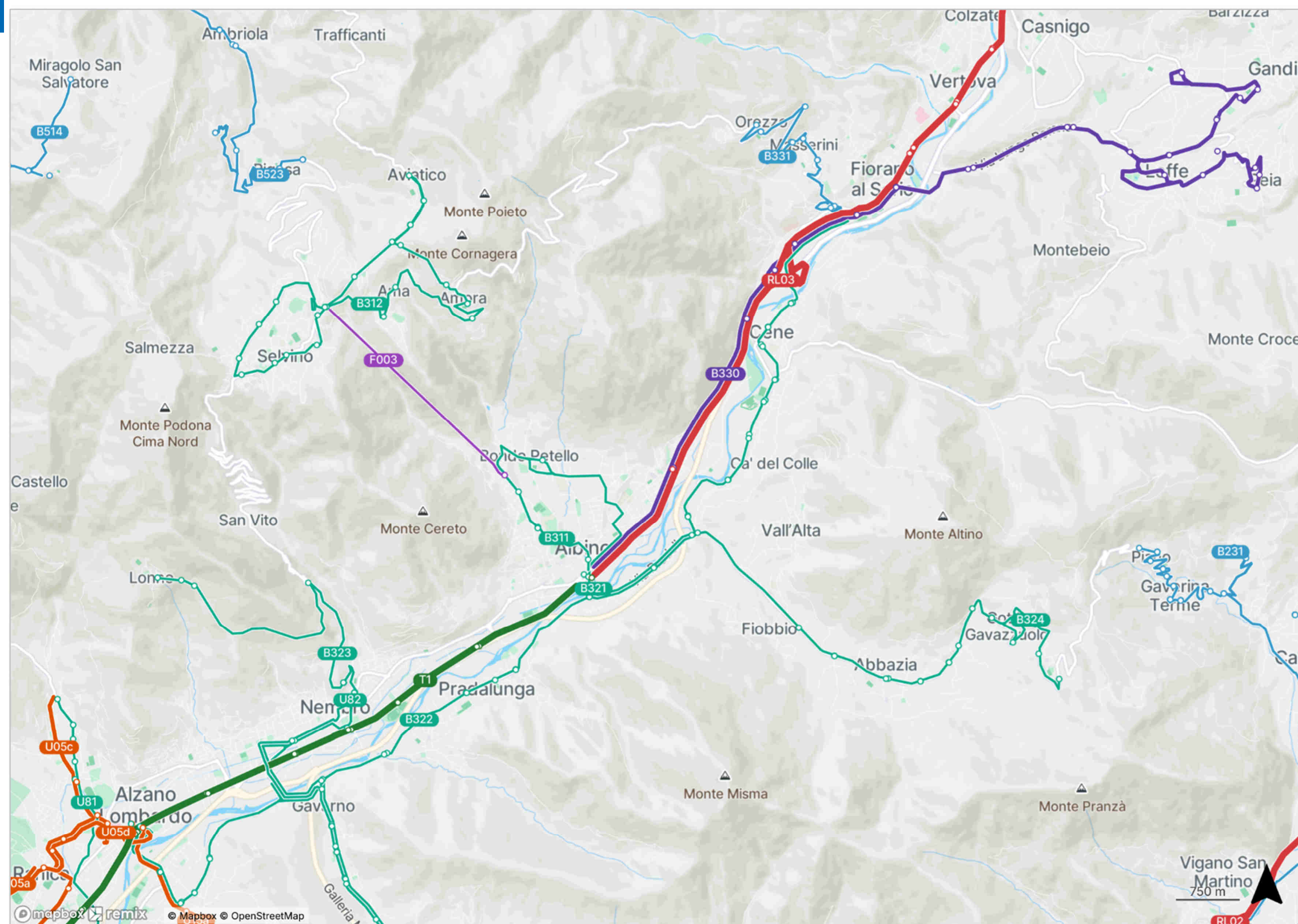



## Polo di Dalmine

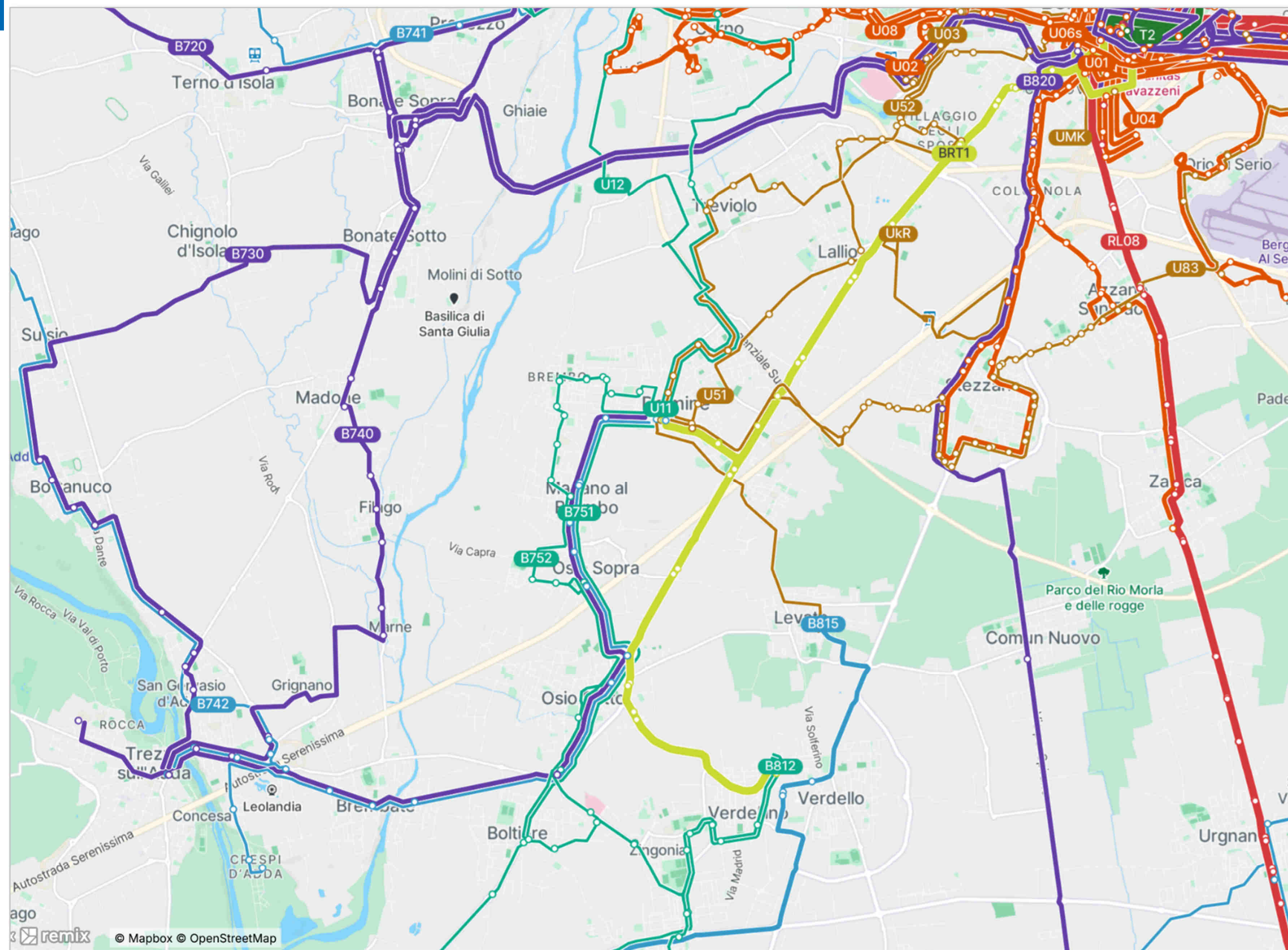



## Polo di Ponte S. P.

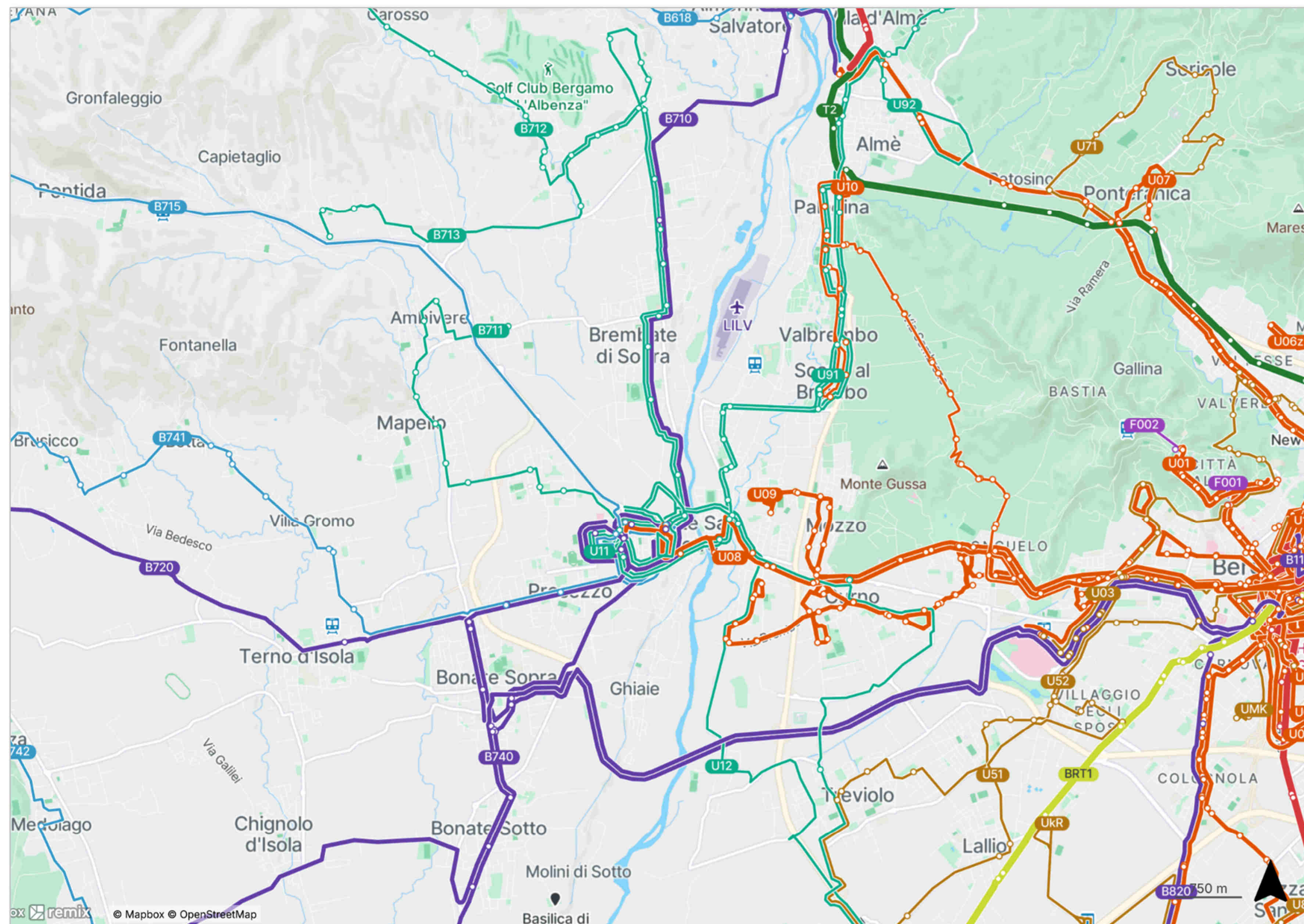







## Polo di Treviglio

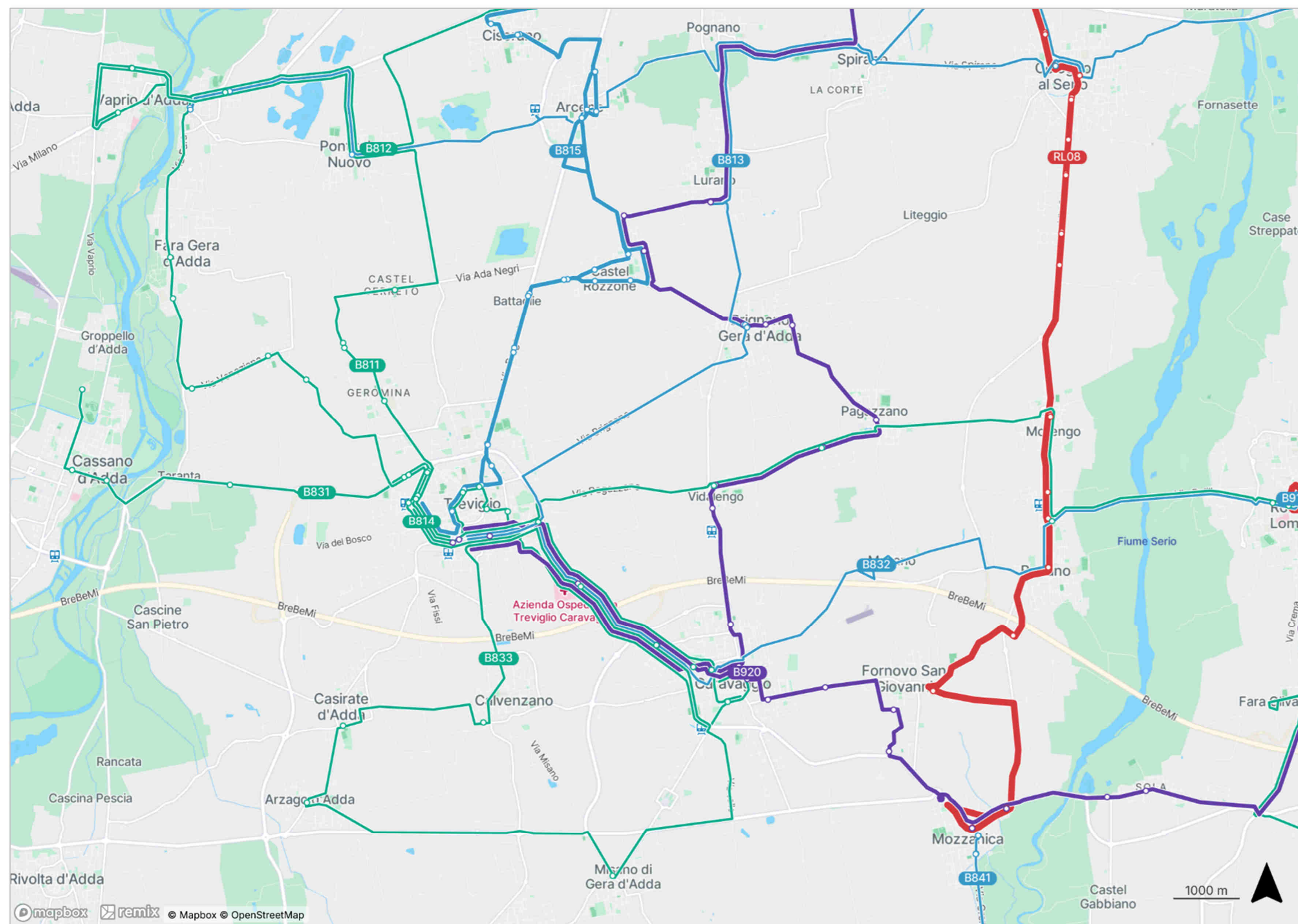



## Polo di Romano d.L.

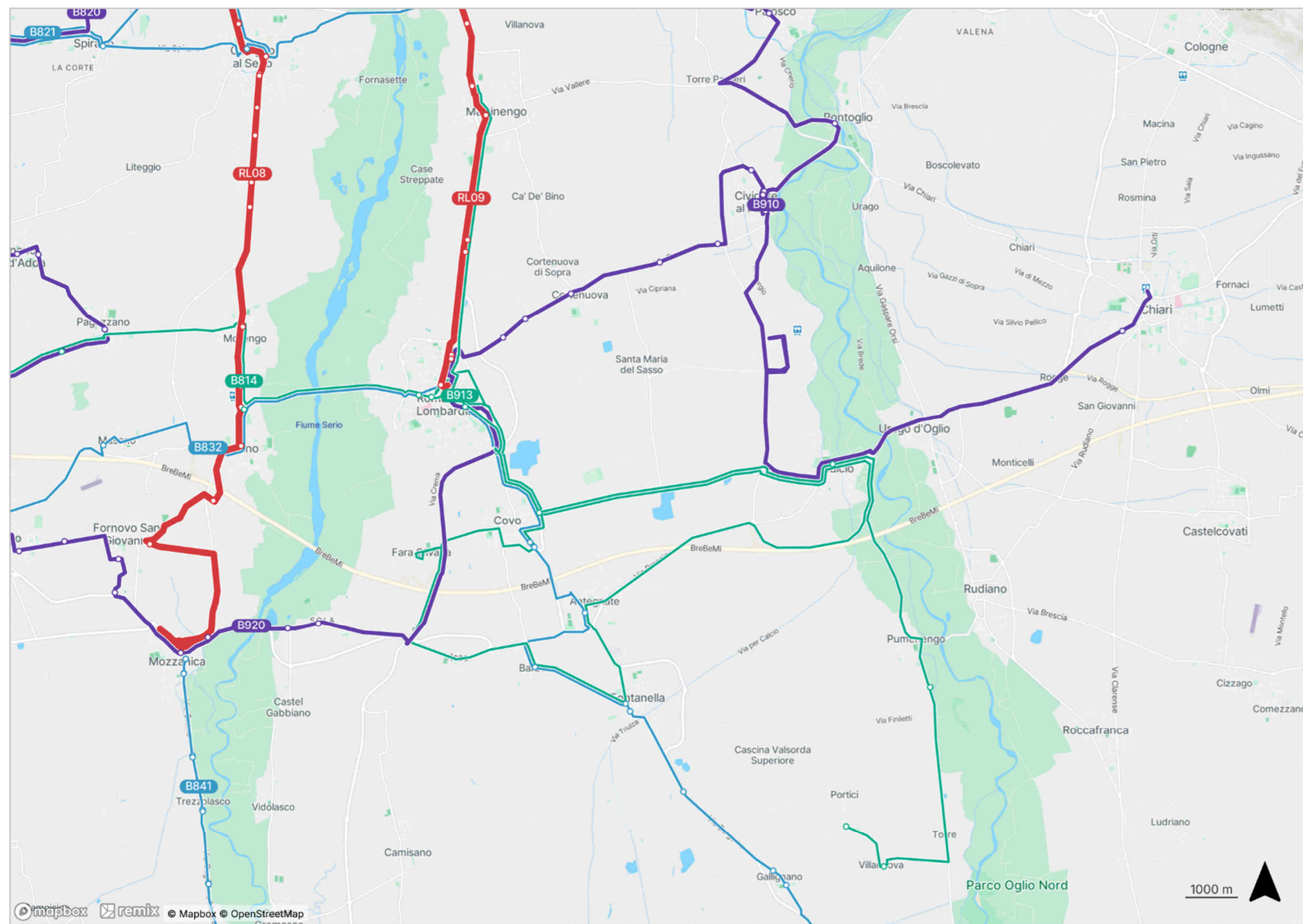

## 4 SERVIZI DI ALTRI POLI

### Polo di Sarnico

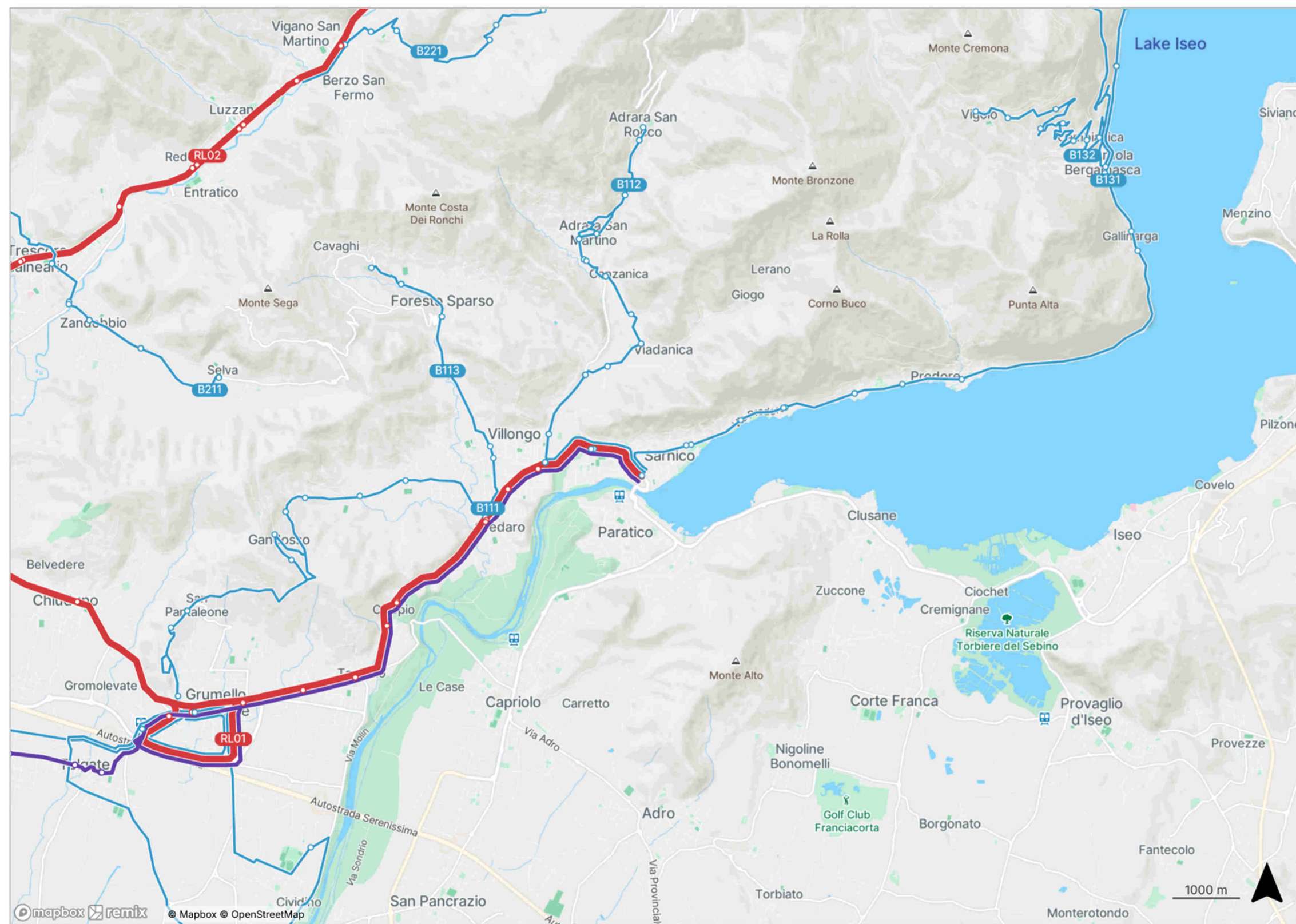



## Polo di Lovere

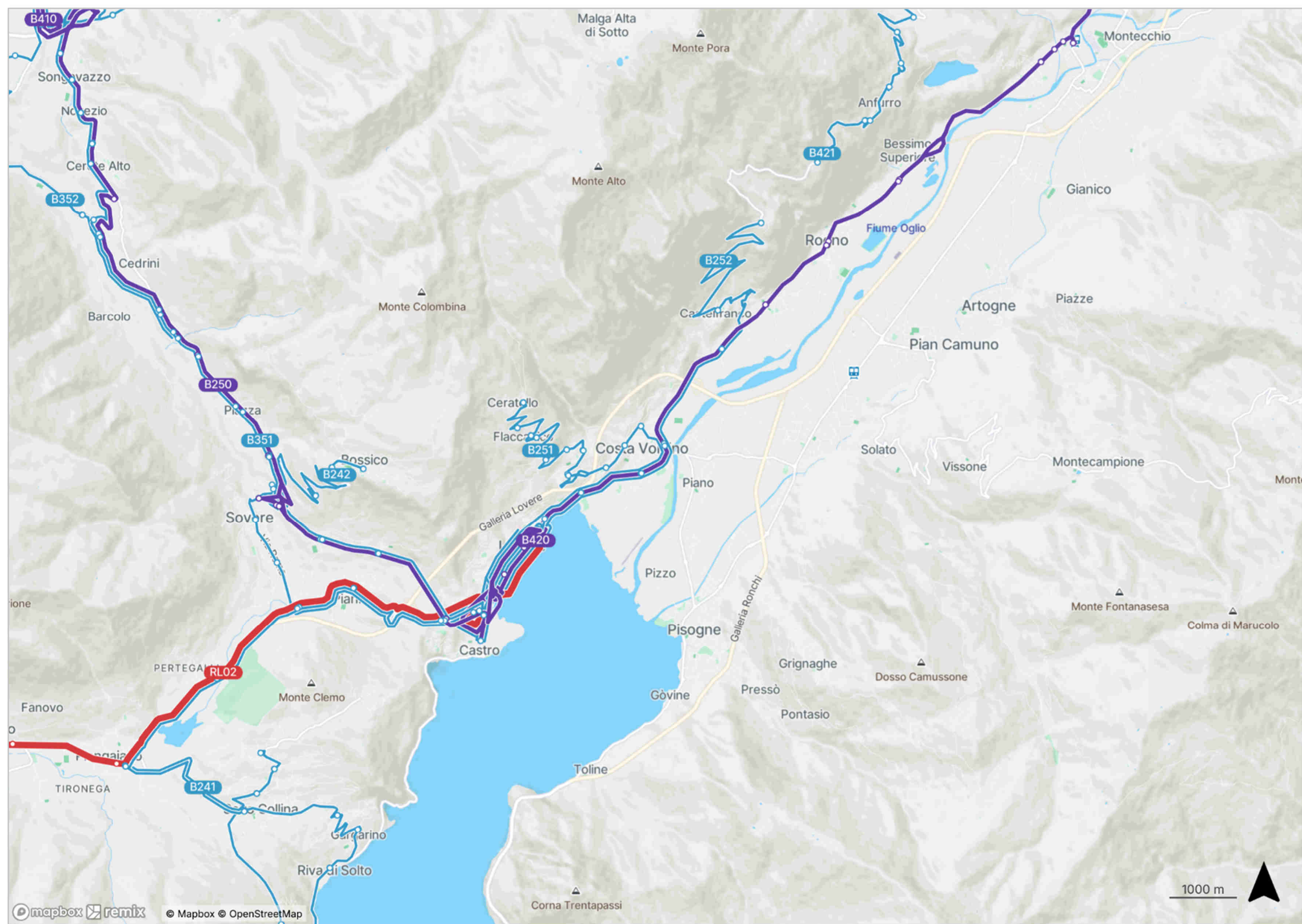



## Polo di Clusone





## Polo di Zogno

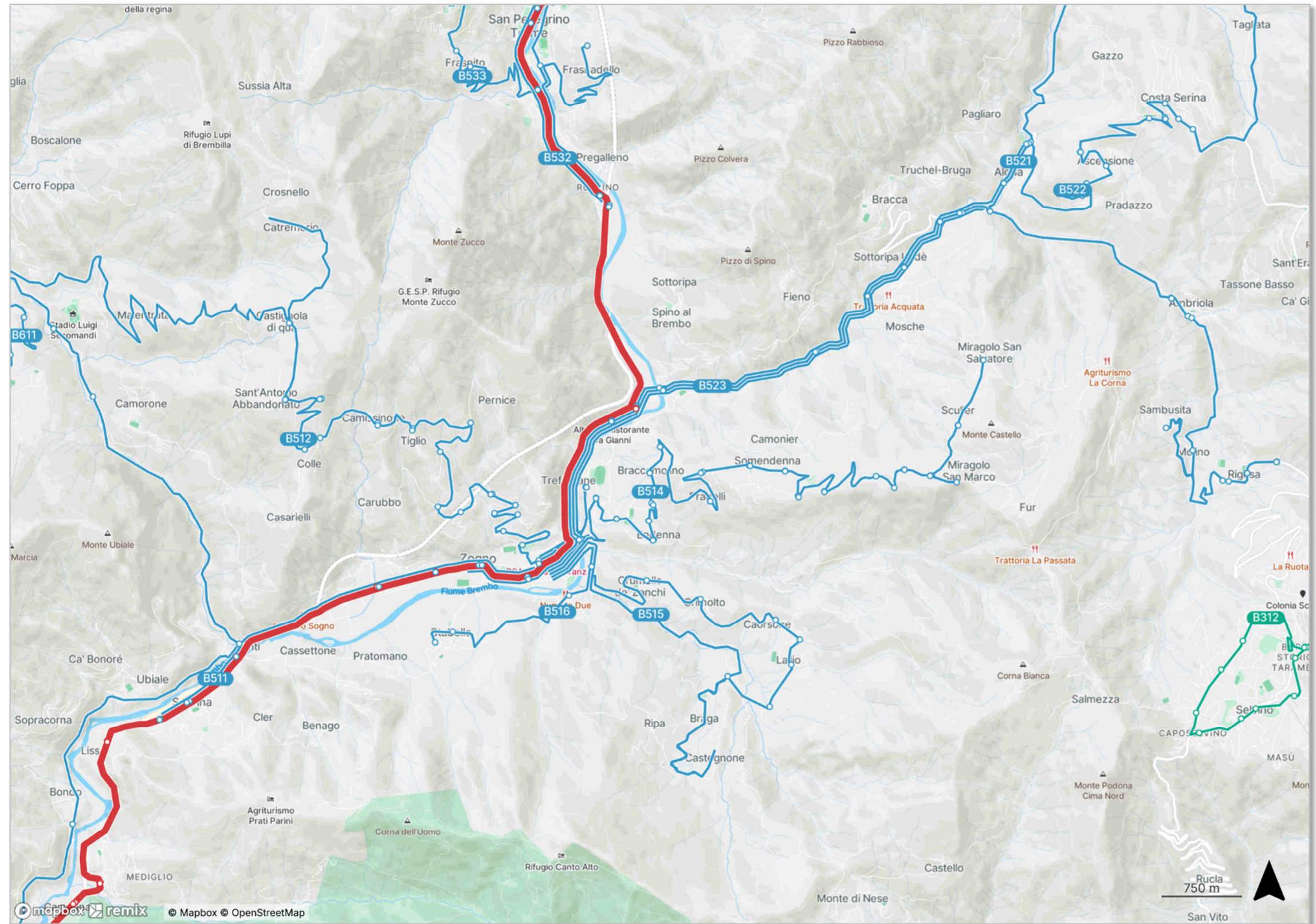



## 5 INSERIMENTO DELLE NUOVE INFRASTRUTTURE



Linea in sede propria	T2	Bergamo - Villa D'Almè
Linea di forza Urbana	U07	Celadina - Ponteranica
	U09	Curno/Mozzo - Bergamo - Villa d'Alme
Rlink	RL05	Villa d'Almè - Zogno - Piazza Brembana
Portante interurb.	B610	Sant'Omobono Terme - Villa d'Almè
Adduzione interurbana	B511	Vedeseta - Peghera - Sedrina
	B618	Costa Imagna - villa d'Almè
Adduzione polo secondario	B710	Villa d'Almè - Ponte S.P. - Bonate Sopra
	U91	Ponte S. Pietro - Valbrembo - Bruntino
	U92	Ponte - Valbrembo - Petosino
Adduzione urbana	U10	Valbrembo-Paladina-Astino-Bergamo
	U71	Sorisole - Ponteranica

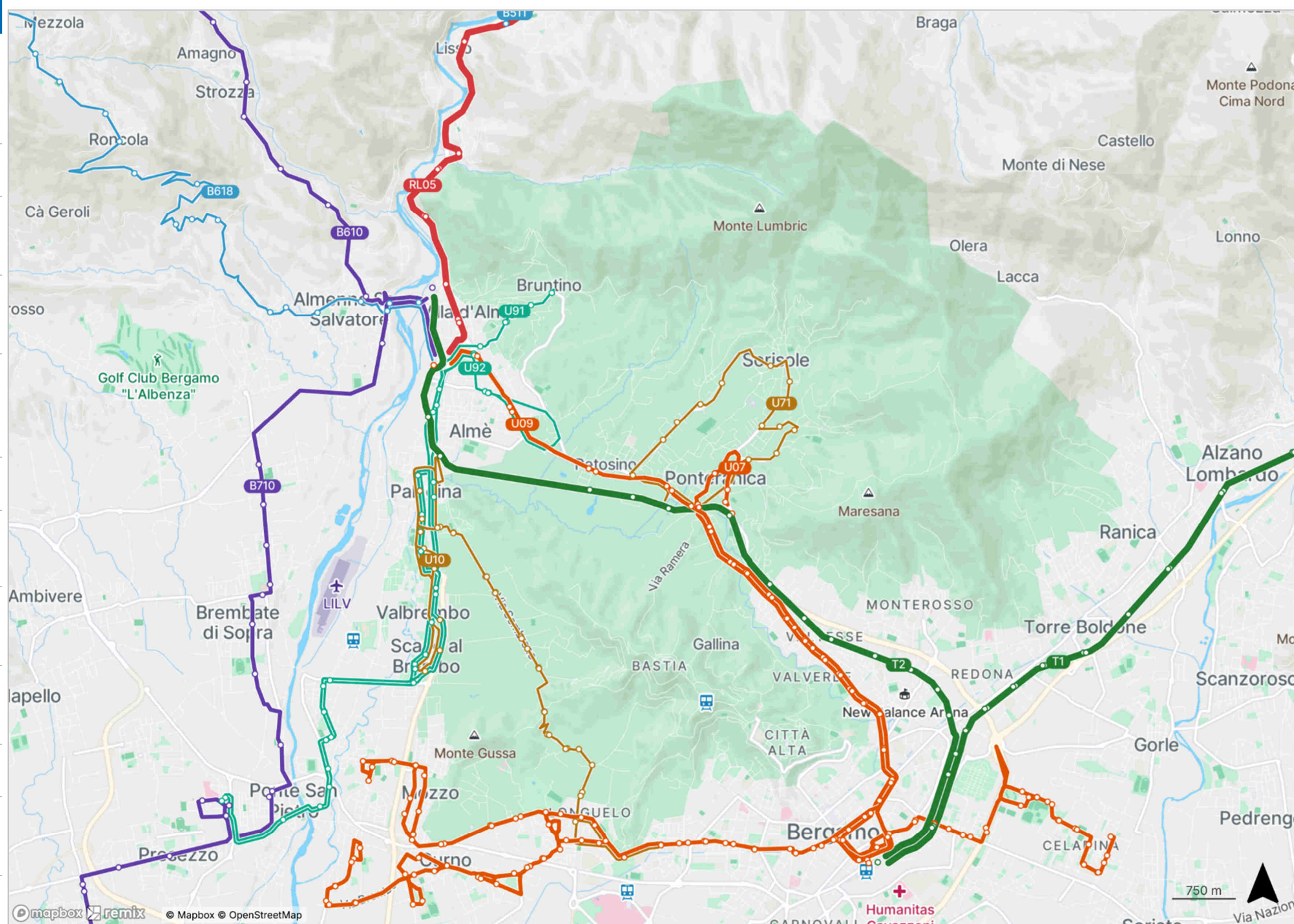



## e-BRT

Linea in sede propria	<b>BRT1</b> Bergamo - Dalmine - Verdellino
Linea di forza Urbana	<b>U02</b> Don Orione - Ospedale
	<b>U05a</b> Bergamo Campagnola - Ranica
	<b>U05b</b> Bergamo Campagnola - Torre Boldone
	<b>U05c</b> Bergamo Campagnola - Busa di Nese
	<b>U05d</b> Bergamo Campagnola - Alzano Lombardo
	<b>U15a</b> Bergamo - Scanzo - Alzano
	<b>U15g</b> Bergamo - Scanzo - Gavarno
Portante interurbana	<b>B750</b> Trezzo sull'Adda - Osio Sotto - Dalmine
Add. Inter urb.	<b>B815</b> Treviglio - Ciserano - Levate FS
Adduzione polo secondario	<b>B751</b> Vaprio D'Adda - Osio Sotto - Dalmine
	<b>B752</b> Dalmine - Osio Sopra - Ciserano - Verdellino
Adduzione urbana	<b>U51</b> Dalmine - Lallio - Bergamo - Clementina
	<b>U52</b> Dalmine - Treviolo - Bergamo - Clementina
	<b>UkR</b> Navetta circolare Km Rosso

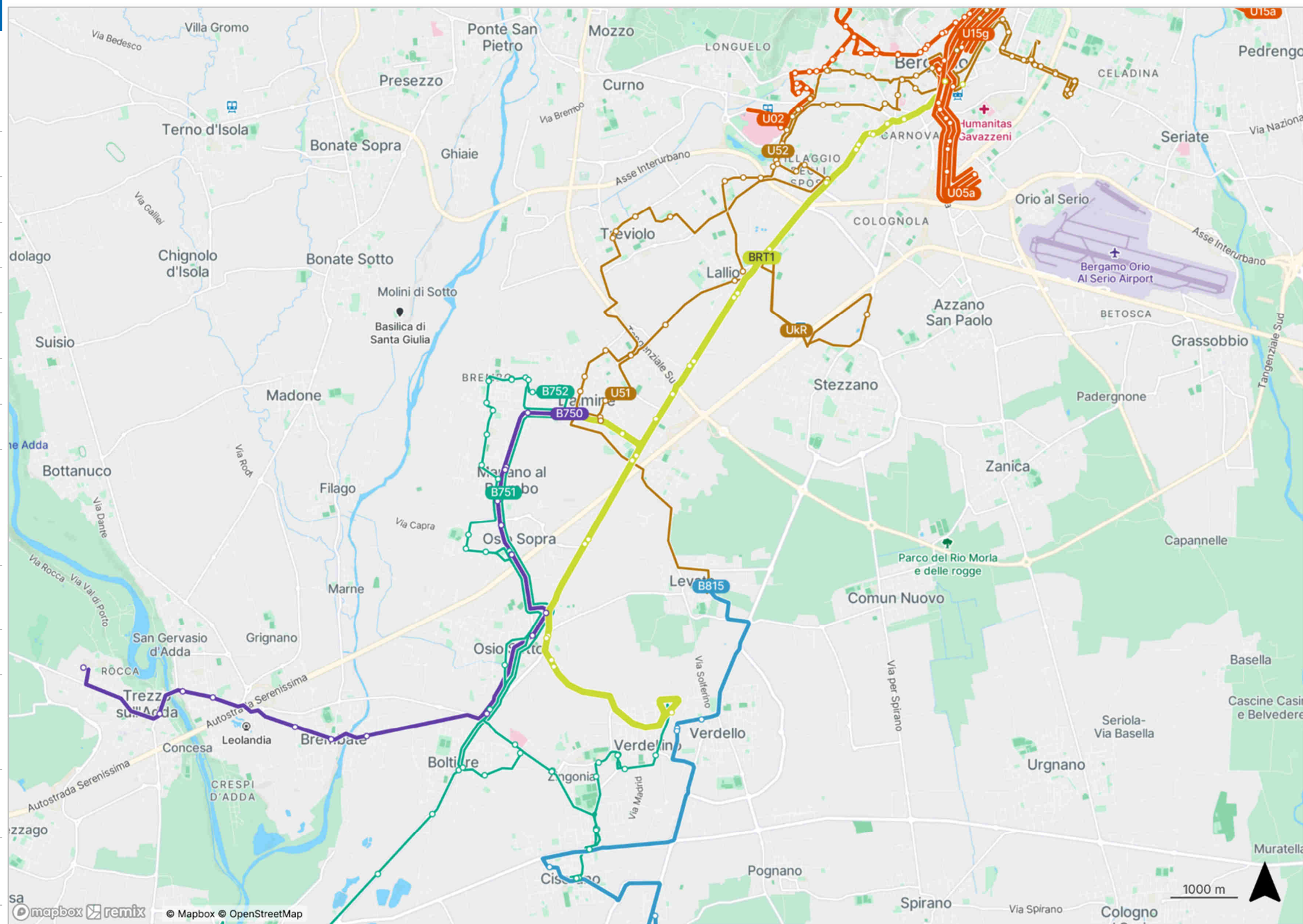



SFR Bg-Orio/BGY

Linea di forza Urbana	U01	Città Alta - Grassobbio (Capannelle)
	U04	Colle Aperto - Seriate
Adduzione polo secondario	U81	Grassobbio - Busa di Nese
	U82	Seriate - Nembro

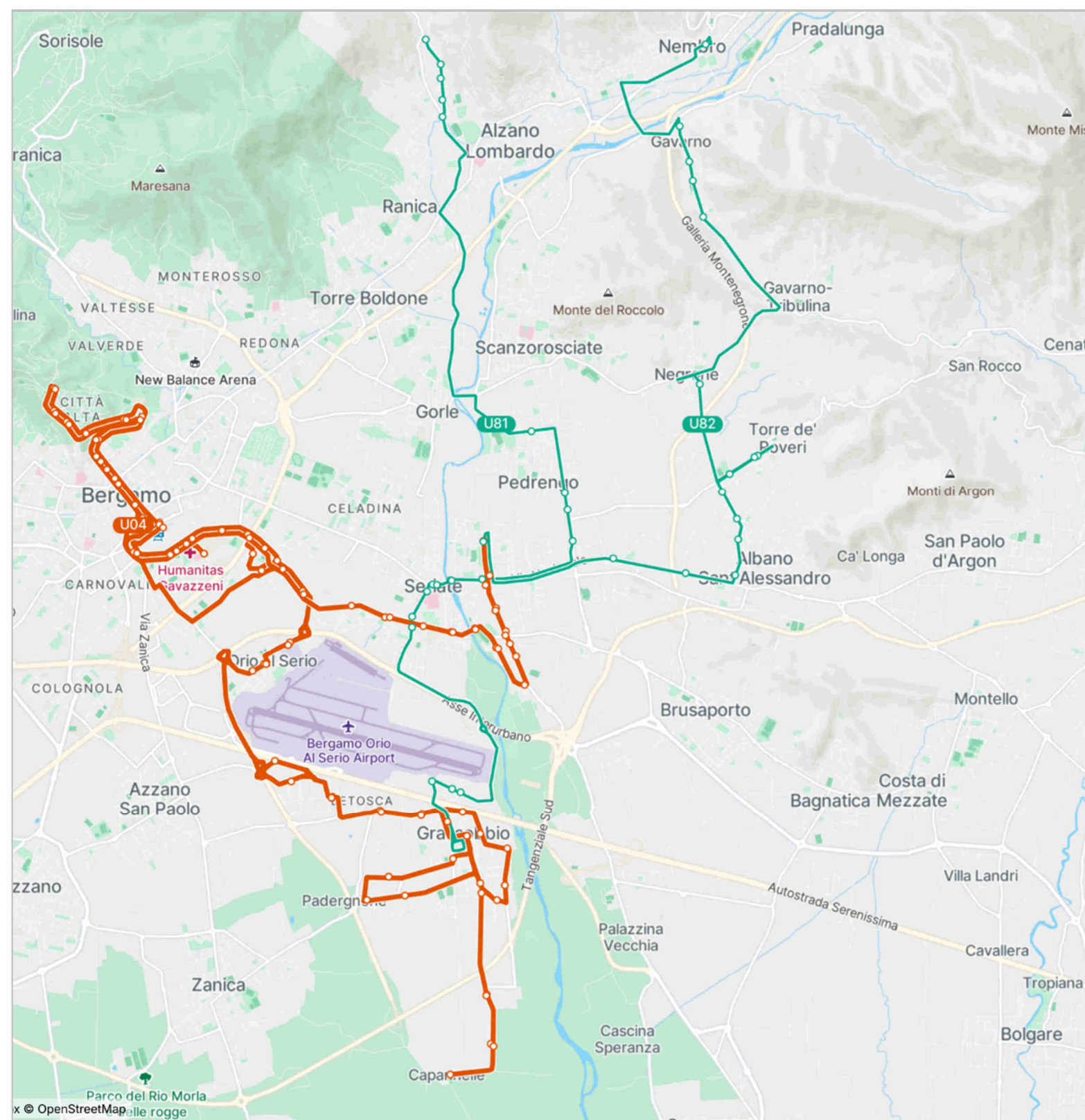

## 6 POSSIBILI VARIANTI DI PERCORSO

### Variante di percorso nell'Isola

Percorsi delle linee da attivare progressivamente realizzando le relative fermate lungo gli assi al servizio dei poli produttivi

Le corse al servizio dei poli di istruzione, ed eventuali altre corse, potranno continuare a servizi i centri storici degli abitati.

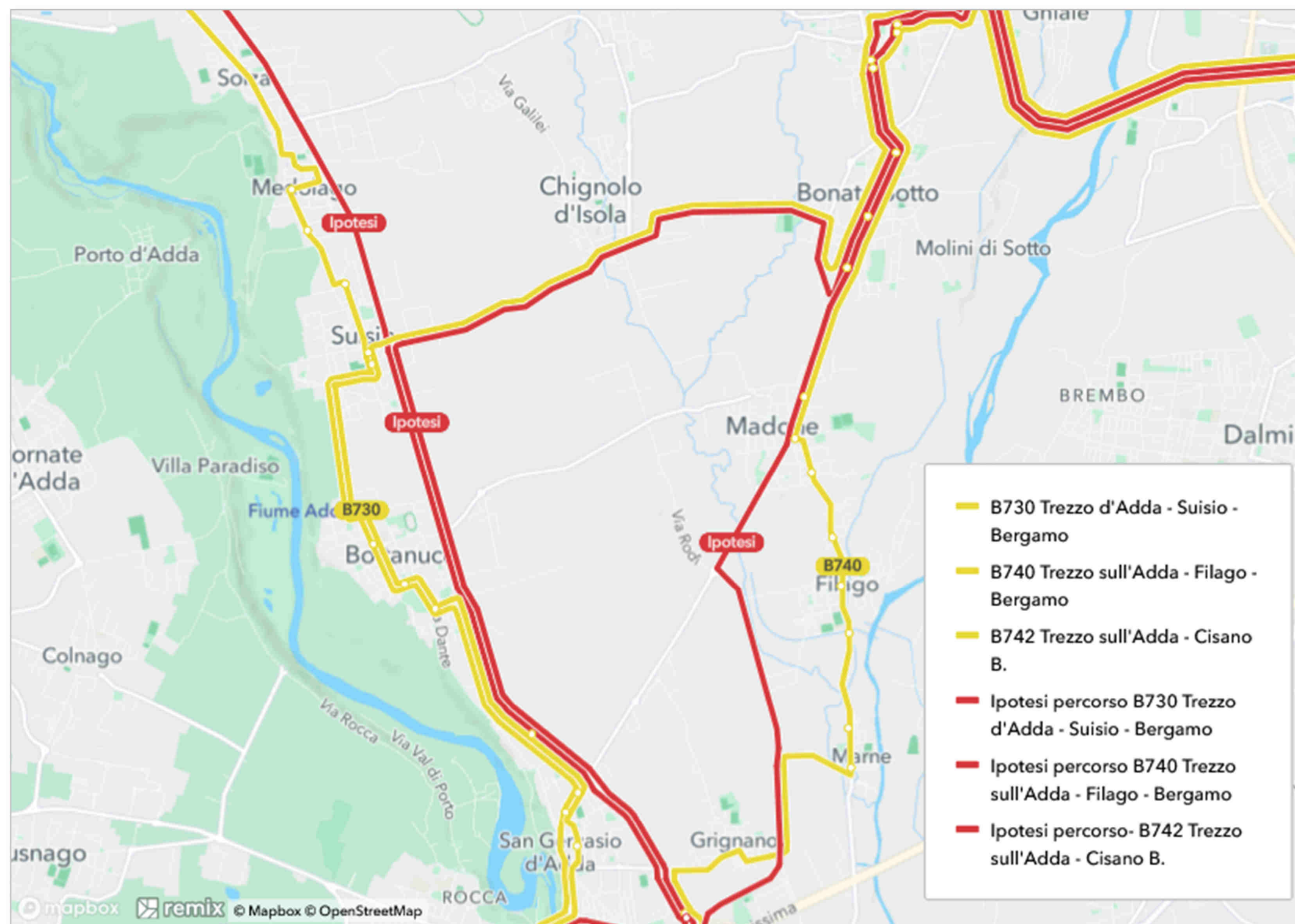



## Variente di percorso a Osio Sotto

Percorsi delle linee da  
attivare progressivamente  
realizzando le relative  
fermate lungo gli assi al  
servizio dei poli produttivi

Le corse al servizio dei poli di  
istruzione, ed eventuali altre  
corse, potranno continuare a  
servizi i centri storici degli  
abitati.

